

NUOVA FORMIL S.r.l.

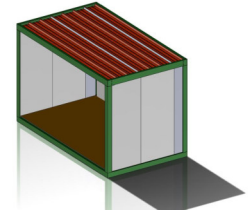

SEDE LEGALE : via Appia Nuova. 767 - 00178 Roma | TEL: 06.7850646 - FAX: 06.7820501

[Mail:nuovaformilsrl@gmail.com](mailto:nuovaformilsrl@gmail.com)

CLIENTE	Istituto Nazionale di Astrofisica - INAF
indirizzo	Via Fosso del Cavaliere 100
Cap. Città, Prov.	00133 Roma
Tel. / Fax.	06/45488359
Riferimento	
Cellulare	320.4315381
Indirizzo consegna	Via Fosso del Cavaliere 100
Riferimento cantiere	
Tel. cantiere	
mail	fabio.tabacchioni@inaf.it
P. Iva	
C. F.	
Codice Univoco	

PREVENTIVO N° 116.24 del 29/04/2024

Oggetto: Offerta vendita n. 2 CONTAINERS ISO 20' MARINO usati revisionati stagni per vostro sito in Roma.

Le dimensioni, con le previste tolleranze sono:

Dimensioni esterne /dimensioni esterne

Lunghezza 6.058 millimetri /5.898 millimetri

Larghezza 2.438 millimetri /2.352 millimetri

Altezza 2.591 millimetri /2.341 millimetri

Caratteristiche tecniche:

- Struttura portante con longheroni e montanti dello spessore di 5/6 mm
- Pareti in lamiera grecata dello spessore di 2 mm riparato stagno;
- N°8 Blocchi d'angolo ISO (n°4 inferiori e n°4 superiori), idonei per ancoraggio e sollevamento.
- Portellone a 2 battenti con chiusura a doppia asta zincata,

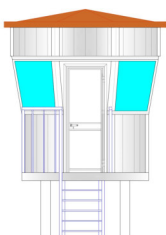

| Numero REA RM-1595588 | Cod. Fis / P. IVA 15510401001

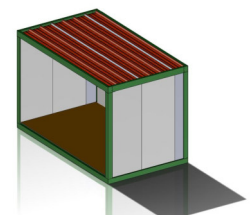

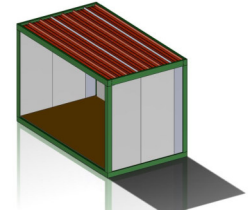
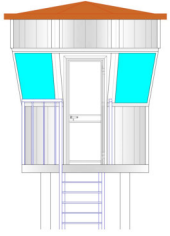

NUOVA FORMIL S.r.l.

SEDE LEGALE : via Appia Nuova. 767 - 00178 Roma | TEL: 06.7850646 - FAX: 06.7820501

Mail:nuovaformilsrl@gmail.com

- Guarnizioni filo porte in gomma.
- Rifermo con nottolino occhiello per lucchetto ruotante sulle maniglie zincate.
- Tetto piano in lamiera grecata con scarico pluviale sulle pareti esterne
- Pavimento in multistrato marino da 30 mm.

Colore grigio

Il carico sopportabile è di 300 Kg/mq, un eventuale carico concentrato dovrà essere ripartito con opportune travature interne.

Prezzo ISO 20 usato revisionato	<u>€ 3.500,00 + IVA/cad.</u> <u>Totale € 7.000,00 + iva</u>
--	--

Trasporto e scarico presso il Vs. sito in Roma	<u>€ 200,00 + IVA/cad</u> <u>Totale € 400,00 + iva</u>
---	---

Tempi di consegna: 7 gg		Validità dell'Offerta 15 gg
Modalità di Pagamento:	Come vostro solito	<u>COORDINATE BANCARIE</u> BANCA CREDITO COOPERATIVO BCC CODICE IBAN IT11T083270325500000001892
Riserva di proprietà: Ai sensi e per gli effetti di cui agli articoli 1523 e seguenti del codice civile la presente compravendita è effettuata con riserva della proprietà a favore della Nuova Formil srl fino al pagamento dell'intero prezzo stabilito. Per ogni e qualsiasi controversia è competente in via esclusiva il Foro Giudiziale di Roma.		

TIMBRO E FIRMA PER ACCETTAZIONE

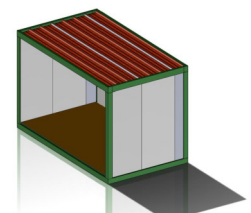
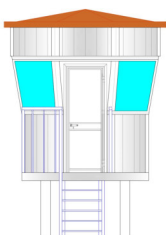

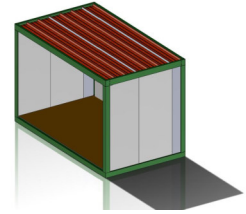
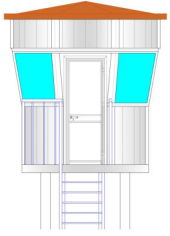

NUOVA FORMIL S.r.l.

SEDE LEGALE : via Appia Nuova. 767 - 00178 Roma | TEL: 06.7850646 - FAX: 06.7820501

Mail:nuovaformilsrl@gmail.com

Oggetto: Offerta vendita n. 2 CONTAINERS ISO 20' MARINO nuovi primo viaggio per vostro sito in Roma.

Le dimensioni, con le previste tolleranze sono:

Dimensioni esterne /dimensioni esterne

Lunghezza 6.058 millimetri /5.898 millimetri

Larghezza 2.438 millimetri /2.352 millimetri

Altezza 2.591 millimetri /2.341 millimetri

Caratteristiche tecniche:

- Struttura portante con longheroni e montanti dello spessore di 5/6 mm
- Pareti in lamiera grecata dello spessore di 2 mm riparato stagno;
- N°8 Blocchi d'angolo ISO (n°4 inferiori e n°4 superiori), idonei per ancoraggio e sollevamento.
- Portellone a 2 battenti con chiusura a doppia asta zincata,
- Guarnizioni filo porte in gomma.
- Rifermo con nottolino occhiello per lucchetto ruotante sulle maniglie zincate.
- Tetto piano in lamiera grecata con scarico pluviale sulle pareti esterne
- Pavimento in multistrato marino da 30 mm.

Colore blu o verde

Il carico sopportabile è di 300 Kg/mq, un eventuale carico concentrato dovrà essere ripartito con opportune travature interne.

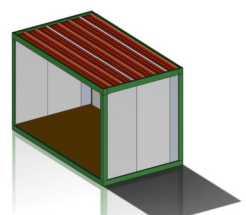
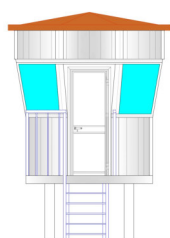

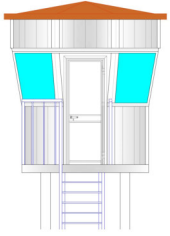

NUOVA FORMIL S.r.l.

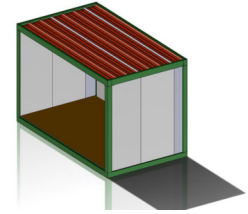

SEDE LEGALE : via Appia Nuova. 767 - 00178 Roma | TEL: 06.7850646 - FAX: 06.7820501

[Mail:nuovaformilsrl@gmail.com](mailto:nuovaformilsrl@gmail.com)

Prezzo ISO 20 nuovo Primo Viaggio	€ 4.500,00 + IVA/cad. <u>Totale € 9.000,00 + iva</u>
--	---

Trasporto e scarico presso il Vs. sito in Roma	€ 200,00 + IVA/cad <u>Totale € 400,00 + iva</u>
---	--

Tempi di consegna: 7 gg		Validità dell'Offerta 15 gg
Modalità di Pagamento:	Come vostro solito	<u>COORDINATE BANCARIE</u> BANCA CREDITO COOPERATIVO BCC CODICE IBAN IT11T0832703255000000001892
Riserva di proprietà: Ai sensi e per gli effetti di cui agli articoli 1523 e seguenti del codice civile la presente compravendita è effettuata con riserva della proprietà a favore della Nuova Formil srl fino al pagamento dell'intero prezzo stabilito. Per ogni e qualsiasi controversia è competente in via esclusiva il Foro Giudiziale di Roma.		

TIMBRO E FIRMA PER ACCETTAZIONE

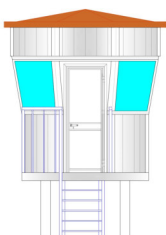

| Numero REA RM-1595588 | Cod. Fis / P. IVA 15510401001

